



Vyřizuje: Dundáček Petr

E-mail: petr.dundacek@t-mobile.cz

Vodohospodářský rozvoj a
výstavba a.s.

Blanka Všetečková
Nábřeží 90/4, Smíchov,
15000 Praha 51000Praha

Naše značka: E48302/24

V Praze dne: 30.8.2024

**Vyjádření a stanovení podmínek pro udělení souhlasu s umístěním stavby v ochranném pásmu
sítě technické infrastruktury (TI) společnosti T-Mobile Czech Republic a.s.**

Vydané podle § 101 ZÁKONA Č. 127/2005 Sb., o elektronických komunikacích a o změně některých souvisejících zákonů (zákon o elektronických komunikacích – dále jen ZEK), ve znění pozdějších předpisů a §161 zákona č. 183/2006 Sb., o územním plánování a stavebním řádu (stavební zákon) či dle dalších příslušných právních předpisů

Věc: Splašková kanalizace Stará Lada

Na základě předložených projektových podkladů dáváme **souhlasné stanovisko k vydání Územního souhlasu / rozhodnutí (Stavebního povolení) a následně souhlas s realizací stavby.**

Dle předložených dokladů nedojde ke kolizi s technickou infrastrukturou společnosti

T-Mobile Czech Republic a.s.

V zájmovém území naše společnost plánuje/projednáva rozšíření optické infrastruktury, je nutné naše stavby v zájmovém území koordinovat a současně po žadateli požadujeme, aby příslušnému stavebnímu úřadu byl pro účely odsouhlasení stavebního záměru žadatele doložen doklad prokazující dohodu o koordinaci obou staveb. Kontaktujte prosím příslušného Area Koordinátora (AK):

Mgr. Eduard Sluka, eduard.sluka@t-mobile.cz

Pro vytvoření dokladu prokazující dohodu je nutno doručit na výše uvedenou e-mailovou adresu: Toto stanovisko T-Mobile Czech Republic a.s., situační výkres stavby a předpokládaný termín zahájení stavby. Bez doručení podkladů nelze žádost vyhodnotit.

V případě neobdržené reakce déle než 5 pracovních dní kontaktujte nás na tel. čísle 603 412 602.

Toto stanovisko má platnost 1 rok a nelze prodloužit. Po uplynutí platnosti zadejte žádost o nové stanovisko na:
<https://ochranasiti.t-mobile.cz/vyjadreni/>

T-Mobile
T-Mobile Czech Republic a.s.
Tomčikova 2144/1
148 00 Praha 4
IČ 649 49 681, DIČ CZ64949681

Ochrana sítí
Technologický úsek

V další komunikaci nebo požadavku doplňujících dotazů, uvádějte do „Předmětu“ e-mailu vždy číslo jednací.



Příloha č. 1

Rekapitulace žádosti o vyjádření k existenci sítě elektronických komunikací

Číslo žádosti: **E48302/24**
Název stavby /akce: **Splašková kanalizace Stará Lada**
Datum podání žádosti: **21.8.2024**
Poznámka:

Žadatel

Firma / organizace: **Vodohospodářský rozvoj a výstavba a.s.**
IČ: **47116901**
DIČ:
Kontaktní osoba: **Blanka Všecková**
Adresa: **Nábřeží 90/4, Smíchov, 15000 Praha 5**
Město / obec: **Praha**
PSČ: **15000**
Stát:
E-mail: **vseteckova@vrv.cz**
Telefonní číslo: **+420602100314**

Stavebník

Firma / organizace: **Město Česká Lípa**
Kontaktní osoba: **Ing. Martina Bartáková**
Adresa: **náměstí T. G. Masaryka 1/1, 47001 Česká Lípa**
Město / obec: **Česká Lípa**
PSČ: **47001**
Stát:
E-mail: **bartakova@muc1.cz**
Telefonní číslo: **731 435 010**

Stavba

Výška nad terénem (metry): **0 m**
Projektant: **VRV a.s. - Ing. Pavel Dvořák**
Druh stavby: **Technická infrastruktura - vodovody, kanalizace, plyn**
Hodnota projektu: **25 m il. Kč**
Měsíc zahájení stavby:
Měsíc ukončení stavby:

Odeslání stanoviska

E-mail: **vseteckova@vrv.cz**

Příloha č. 2

Situační plánek

Zájmová oblast (zájmové oblasti) zadaná žadatelem

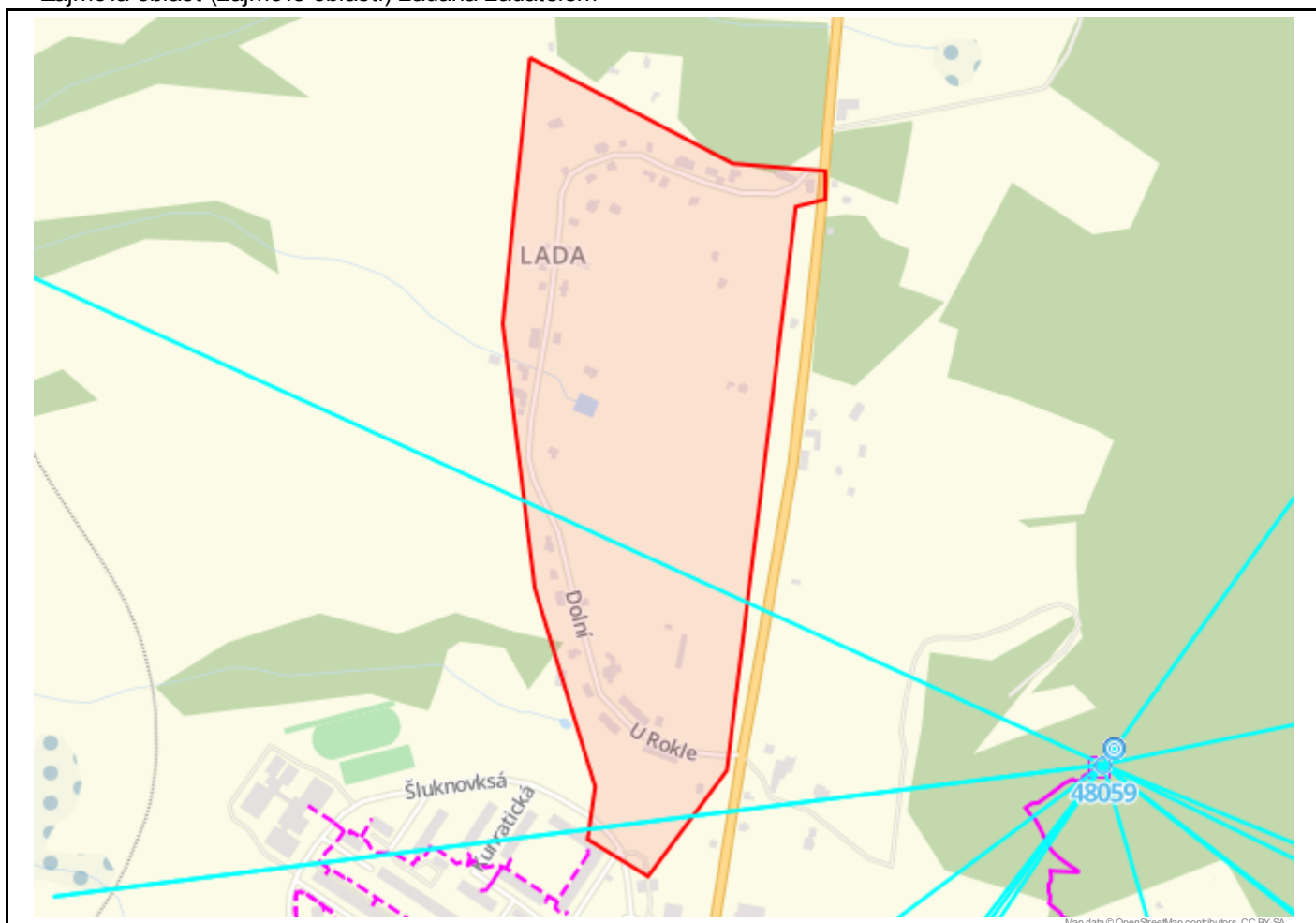
**Legenda:**

	Optické trasy TMCZ 1		Optické trasy sítě PASNET		Elektro trasy NN
	Optická technologie TMCZ 1		Optická technologie sítě PASNET		Elektro technologie NN
	Základnové stanice		Základnové stanice s elektropřípojkou		Základnové stanice s plánované
			Body sítě		
Druhy sítí:					
	Geodeticky zaměřené		Přibližný průběh		Plánovaný průběh
					Nadzemní vedení

Geometrie zájmové oblasti (zájmových oblastí) žádosti ve formátu WKT a souřadnicovém systému S-JTSK. Zkopírováním textu lze geometrii zobrazit v jakémkoli softwaru podporujícím formát WKT.

```
POLYGON((-725100.770877496 -975491.185766826,-725011.374631919 -975553.67887206,-724870.479780536
-975653.679463041,-724759.062331313 -975677.973980019,-724763.743690454 -975712.423625831,-724801.00969179
-975716.512278902,-724978.356675902 -976391.125251768,-725092.000493098 -976506.888690534,-725159.493293136
-976451.942221484,-725141.723957459 -976388.7527134,-725182.534890466 -976137.573301978,-725177.798896853
-975810.217687732,-725100.770877496 -975491.185766826))
```